VIG®
sementes

NOSSA MISSÃO É PRODUZIR AS
MELHORES SEMENTES DO BRASIL.

CATÁLOGO CULTIVARES

2021•2022

Quem SOMOS?

Situada em uma região privilegiada para a produção de sementes, na cidade de Vianópolis-Go (1.000 metros de altitude), a Vig Sementes conta com campos de produção instalados em cooperados que utilizam da mais alta tecnologia de produção, em áreas férteis e bem manejadas, capazes de produzir sementes de alto poder germinativo e vigor.

Após a colheita, nossas sementes são beneficiadas em equipamentos de alta performance e armazenadas em câmaras frias com temperatura abaixo de 14°C e umidade controlada, até o momento da expedição.

Braço estratégico do grupo Araguaia, que a mais de 40 anos vem se consolidando entre as maiores e mais respeitadas distribuidoras de fertilizantes e produtos agropecuários do Centro Oeste, a Vig Sementes não tem como propósito ser a maior sementeira do Brasil, mas ter a melhor qualidade de sementes.

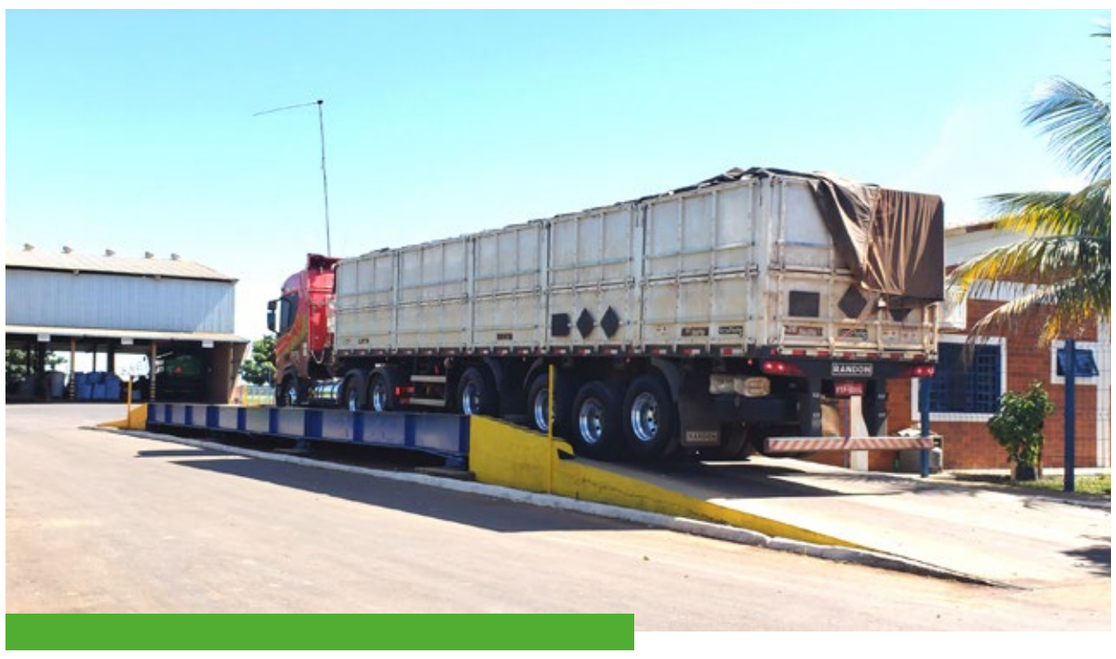

Estruturas MODERNAS

O contínuo investimento em melhorias de processos e equipamentos, garantem uma excelente classificação de sementes e plantabilidade. Após ensacadas, as sementes são mantidas em armazéns 100% refrigerados, preservando elevados índices de Germinação e Vigor até o momento da entrega do cliente.

Controle de
QUALIDADE

A qualidade de sementes é um fator decisivo para o sucesso de uma lavoura. Segundo pesquisa realizada pela Embrapa, sementes com alto poder germinativo e alto vigor, agregam de 25-30% na produtividade. Nosso laboratório segue um rigoroso protocolo nas análises, para certificar que o agricultor receba sementes com elevados índices de GERMINAÇÃO e VIGOR. Nosso objetivo é entregar aos nossos clientes somente lotes acima de 90% de germinação.

RASTREABILIDADE via QR-Code.

Tratamento de sementes

INDUS TRIAL

O TSI garante mais comodidade, segurança e eficiência aos produtores, melhora significativamente o revestimento e a plantabilidade das sementes. Consiste na aplicação e distribuição uniforme de inseticidas, fungicidas e inoculantes longa-vida pela superfície das sementes, utilizando doses recomendadas para o controle eficiente de insetos e fungos que acometem a cultura no início do seu desenvolvimento.

Inoculante Longa Vida Rizoliq LLI

Fortenza™

Fortenza™ Duo

Fortaleza é marca registrada Syngenta. Rizoliq LLI é marca registrada Rizobacter.

Grupos de MATURIDADE

A duração do ciclo de desenvolvimento da soja (semeadura até a maturidade fisiológica), é determinada pela resposta ao fotoperíodo, práticas de manejo e área geral de adaptação das cultivares de soja.

No Brasil, para definir o ciclo das variedades, utiliza-se o conceito de Grupos de Maturação (GM). De forma conceitual, quanto menor o GM, mais precoce é a variedade.

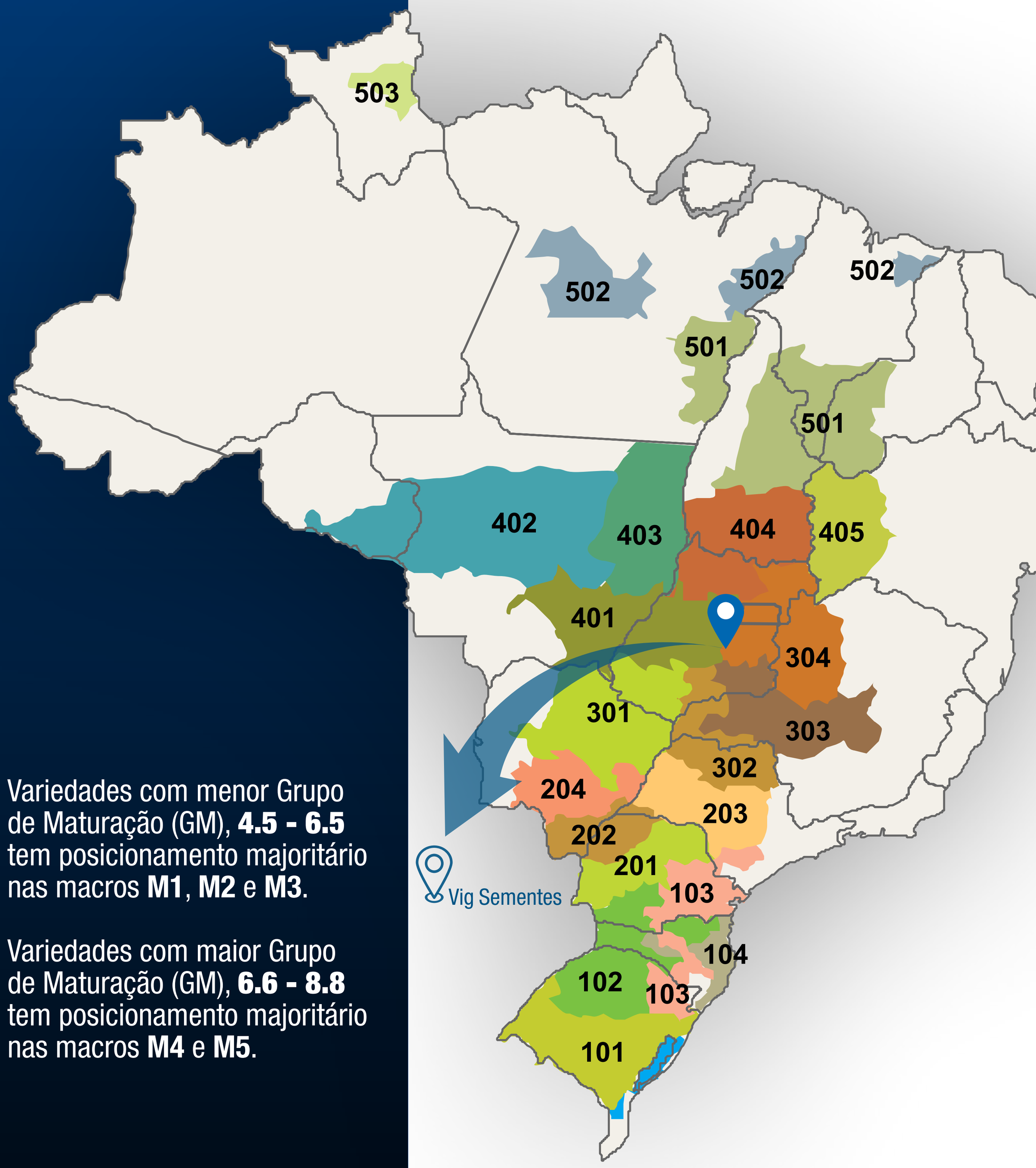

Variedades com menor Grupo de Maturação (GM), **4.5 - 6.5** tem posicionamento majoritário nas macros **M1**, **M2** e **M3**.

Variedades com maior Grupo de Maturação (GM), **6.6 - 8.8** tem posicionamento majoritário nas macros **M4** e **M5**.

CATÁLOGO
CULTIVARES
2021•2022

Variedades de
SEMENTES

CLICK NO ÍCONE E SAIBA MAIS SOBRE A VARIEDADE.

SOJA
M 7110IPRO
MONSOY

SOJA
M 7739IPRO
MONSOY

SOJA
M 8372IPRO
MONSOY

SOJA
NEO 680IPRO
neogen

SOJA
NEO 710IPRO
neogen

SOJA
NEO 720 I2X
LANÇAMENTO
neogen

SOJA
NEO 740IPRO
neogen

SOJA
NEO 750IPRO
neogen

SOJA
NEO 790IPRO
neogen

SOJA
TMG 2379IPRO
TMG

SOJA
TMG 2381IPRO
TMG

SOJA
TMG 2383IPRO
TMG

Variedades de SEMENTES

ALTO POTENCIAL.
PRECOCIDADE PARA PERMITIR UMA BOA JANELA DE SAFRINHA.

VIG sementes

M 7110 IPRO

SOJA

MONSOY®
SEMEANDO O FUTURO

CARACTERÍSTICAS AGRONÔMICAS

GRUPO DE MATURAÇÃO:
6.8

EXIGÊNCIA EM FERTILIDADE:
ALTA

RAMIFICAÇÃO:
BAIXA

HÁBITO DE CRESCIMENTO:
INDETERMINADO

DOENÇAS

	S	MS	MT	T
Cancro da haste*	■	■	■	
Mancha olho de rã	■	■	■	■
Pústula Bacteriana	■	■	■	
Macrofomina	■	■	■	
Mancha Alvo	■	■	■	■

NEMATÓIDES	
Cisto	■
Galha (M. javanica)	■
Galha (M. incognita)	■

S: Suscetível **MS:** Moderadamente Suscetível
MT: Moderadamente Tolerante **T:** Tolerante

REGIÕES	SET. 1	SET. 2	SET. 3	SET. 4	OUT. 1	OUT. 2	OUT. 3	OUT. 4	NOV. 1	NOV. 2	NOV. 3	NOV. 4	DEZ. 1	DEZ. 2	DEZ. 3	DEZ. 4	CICLO MÉDIO (Dias)	POPULAÇÃO (Plantas/ha)
301 (SP)																	105	350-380 mil
301 (GO/MG)																	105	360-390 mil
302																	105	360-390 mil
303																	105	350-380 mil
401																	103	400-420 mil
403																	102	360-390 mil
405																	94	360-390 mil
406																	96	360-390 mil

Quando o plantio for realizado fora da época preferencial, deve-se aumentar em 10% a população indicada de plantas.
Ciclo na região de adaptação. Pode haver variação no ciclo devido às condições edafoclimáticas. Dias após emergência.

Preferencial
Tolerada

VOLTAR << PRÓXIMO >>

Variedades de SEMENTES

ALTO POTENCIAL PRODUTIVO.
ALTA TOLERÂNCIA A CISTO.

VIG sementes

M 7739 IPRO

SOJA

MONSOY®
SEMEANDO O FUTURO

CARACTERÍSTICAS AGRONÔMICAS

GRUPO DE MATURAÇÃO:
7.7

EXIGÊNCIA EM FERTILIDADE:
MÉDIA

RAMIFICAÇÃO:
ALTA

HÁBITO DE CRESCIMENTO:
SEMI-DETERMINADO

DOENÇAS

	S	MS	MT	T
Cancro da haste	■	■	■	
Mancha olho de rã	■	■	■	
Pústula Bacteriana	■	■		
Macrofomina	■	■	■	
Mancha Alvo	■	■	■	

NEMATÓIDES

Cisto Raça 1	■	■	■	■
Cisto Raça 3	■	■	■	■
Cisto Raça 10	■	■	■	
Galha (M. javanica)	■			
Galha (M. incognita)	■			

S: Suscetível **MS:** Moderadamente Suscetível
MT: Moderadamente Tolerante **T:** Tolerante

REGIÕES	SET. 1	SET. 2	SET. 3	SET. 4	OUT. 1	OUT. 2	OUT. 3	OUT. 4	NOV. 1	NOV. 2	NOV. 3	NOV. 4	DEZ. 1	DEZ. 2	DEZ. 3	DEZ. 4	CICLO MÉDIO (Dias)	POPULAÇÃO (Plantas/ha)
301 (SP)							■	▒	■								117	260-280 mil
301 (GO/MG)							■	▒	■								117	260-280 mil
302							■	▒	▒	■							118	220-240 mil
303								■	▒	▒	■						118	220-240 mil
401					■	▒	▒	▒	■								117	260-280 mil
402									■	▒	▒	■					115	240-260 mil
403 (Sul)					■	▒	▒	■									105	260-280 mil
403 (Norte)					■	▒	▒	■									105	260-280 mil
404							■	▒	▒	■							102	280-320 mil
405					■	▒	▒	■									104	280-320 mil
406					■	▒	▒	■									104	280-320 mil

Quando o plantio for realizado fora da época preferencial, deve-se aumentar em 10% a população indicada de plantas.
Ciclo na região de adaptação. Pode haver variação no ciclo devido às condições edafoclimáticas. Dias após emergência.

▒ Preferencial
■ Tolerada

VOLTAR << PRÓXIMO >>

Variedades de SEMENTES

ALTO POTENCIAL PRODUTIVO.
TOLERÂNCIA A CISTO.

VIG sementes

M 8372 IPRO

SOJA

MONSOY®
SEMEANDO O FUTURO

CARACTERÍSTICAS AGRONÔMICAS

GRUPO DE MATURAÇÃO:
8.3

EXIGÊNCIA EM FERTILIDADE:
MÉDIA-ALTA

RAMIFICAÇÃO:
ALTA

HÁBITO DE CRESCIMENTO:
DETERMINADO

DOENÇAS

	S	MS	MT	T
Cancro da haste	■	■	■	■
Mancha olho de rã	■	■	■	
Pústula Bacteriana	■	■	■	
Macrofomina	■	■	■	■
Mancha Alvo	■	■	■	
Macrofomina	■	■	■	

NEMATÓIDES

Cisto Raça 1	■	■	■	■
Cisto Raça 3	■	■	■	■
Cisto Raça 6	■	■	■	
Cisto Raça 10	■	■	■	
Galha (M. javanica)	■			
Galha (M. incognita)	■			

S: Suscetível **MS:** Moderadamente Suscetível
MT: Moderadamente Tolerante **T:** Tolerante

REGIÕES	SET. 1	SET. 2	SET. 3	SET. 4	OUT. 1	OUT. 2	OUT. 3	OUT. 4	NOV. 1	NOV. 2	NOV. 3	NOV. 4	DEZ. 1	DEZ. 2	DEZ. 3	DEZ. 4	CICLO MÉDIO (Dias)	POPULAÇÃO (Plantas/ha)
401					■	■	■										120	240-260 mil
402 (Sul)									■	■	■	■					120	180-200 mil
403 (Sul)					■	■	■	■	■	■							116	200-240 mil
403 (Norte)					■	■	■	■	■	■							116	200-240 mil
404							■	■	■	■							112	280-300 mil
405					■	■	■	■									114	240-260 mil
406					■	■	■	■	■								117	200-240 mil
407									■	■	■	■					110	280-300 mil
408									■	■	■	■					130	200-220 mil
501									■	■	■	■					113	280-320 mil
502 (<500m)									■	■	■	■					113	240-260 mil
502 (<500m)								■	■	■	■	■					113	240-260 mil
504									■	■	■	■					109	280-300 mil

Quando o plantio for realizado fora da época preferencial, deve-se aumentar em 10% a população indicada de plantas.
Ciclo na região de adaptação. Pode haver variação no ciclo devido às condições edafoclimáticas. Dias após emergência.

■ Preferencial
■ Tolerada

VOLTAR << PRÓXIMO >>

Variedades de SEMENTES

ALTO POTENCIAL.
PRECOCIDADE PARA PERMITIR UMA BOA JANELA DE SAFRINHA.

VIG sementes

NEO 680 IPRO

SOJA

neogen

CARACTERÍSTICAS AGRONÔMICAS

GRUPO DE MATURAÇÃO:
6.8

EXIGÊNCIA EM FERTILIDADE:
ALTA

RAMIFICAÇÃO:
BAIXA

HÁBITO DE CRESCIMENTO:
INDETERMINADO

DOENÇAS

	S	MS	MT	T
Cancro da haste*	■	■	■	■
Mancha olho de rã	■			
Pústula Bacteriana	■	■	■	■

*Meridionalis

NEMATÓIDES				
Cisto	■			
Galha	■			

S: Suscetível **MS:** Moderadamente Suscetível
MT: Moderadamente Tolerante **T:** Tolerante

REGIÕES	OUT. 1	OUT. 2	OUT. 3	OUT. 4	NOV. 1	NOV. 2	NOV. 3	NOV. 4	DEZ. 1	DEZ. 2	DEZ. 3	DEZ. 4	JAN. 1	JAN. 2	JAN. 3	JAN. 4	CICLO MÉDIO (Dias)	POPULAÇÃO (Plantas/ha)
301		■	■	■	■	■	■	■	■	■	■	■					101	320-380 mil
302					■	■	■	■	■	■	■	■	■				99	320-380 mil
303				■	■	■	■	■	■	■	■	■	■				105	320-380 mil
302 I 303 (Sul MG)					■	■	■	■	■	■	■	■	■				118	300-350 mil
304 (Sequeiro)					■	■	■	■	■	■	■	■	■				100	350-400 mil
304 (Irrigado)		■	■	■	■	■	■	■	■	■	■	■	■				100	320-380 mil

Quando o plantio for realizado fora da época preferencial, deve-se aumentar em 10% a população indicada de plantas.
Ciclo na região de adaptação. Pode haver variação no ciclo devido às condições edafoclimáticas. Dias após emergência.

■ Preferencial
■ Tolerada

VOLTAR << PRÓXIMO >>

Variedades de SEMENTES

ALTO POTENCIAL PRODUTIVO.
ALTA TOLERÂNCIA A CISTO.

VIG sementes

NEO 710 IPRO

SOJA

neogen

CARACTERÍSTICAS AGRONÔMICAS

GRUPO DE MATURAÇÃO:
7.1

EXIGÊNCIA EM FERTILIDADE:
ALTA

RAMIFICAÇÃO:
BAIXA

HÁBITO DE CRESCIMENTO:
INDETERMINADO

DOENÇAS

	S	MS	MT	T
Cancro da haste*				
Mancha olho de rã				
Pústula Bacteriana				

*Meridionalis

NEMATÓIDES

	S	MS	MT	T
Cisto Raça 3				
Cisto Raça 6				
Cisto Raça 9				
Cisto Raça 10				
Cisto Raça 14 e 14+				
Galha				

S: Suscetível **MS:** Moderadamente Suscetível
MT: Moderadamente Tolerante **T:** Tolerante

REGIÕES	OUT. 1	OUT. 2	OUT. 3	OUT. 4	NOV. 1	NOV. 2	NOV. 3	NOV. 4	DEZ. 1	DEZ. 2	DEZ. 3	DEZ. 4	JAN. 1	JAN. 2	JAN. 3	JAN. 4	CICLO MÉDIO (Dias)	POPULAÇÃO (Plantas/ha)
301																	106	280-350 mil
302																	100	280-350 mil
303																	111	250-300 mil
302 e 303 (Sul MG)																	120	220-280 mil
304 (Serqueiro)																	106	280-350 mil
304 (Irrigado)																	106	250-300 mil
401 (Centro-Oeste GO)																	106	280-350 mil
401 (Sul MT)																	100	350-400 mil
402 C (Médio-Norte MT)																	98	350-400 mil
402 O (Oeste MT)																	97	350-400 mil
402 RO (até 400m de altitude)																	97	250-320 mil
402 RO (+ 400m de altitude)																	97	350-400 mil
403 Vale do Araguaia MT																	99	350-400 mil
404 (Norte GO)																	106	280-320 mil
501 (Região de Campos Lindos/TO e Batavo/MA)																	94	320-420 mil

Quando o plantio for realizado fora da época preferencial, deve-se aumentar em 10% a população indicada de plantas.
Ciclo na região de adaptação. Pode haver variação no ciclo devido às condições edafoclimáticas. Dias após emergência.

Preferencial
Tolerada

VOLTAR << PRÓXIMO >>

Variedades de SEMENTES

ALTA PRODUTIVIDADE.
MÁXIMA PROTEÇÃO.

VIG sementes

NEO 720 I2X

LANÇAMENTO

SOJA

neogen

PLATAFORMA INTACTA 2 XTEND

DOENÇAS

	S	MS	MT	T
Cancro da haste*	■	■	■	■
Mancha olho de rã	■	■	■	
Pústula Bacteriana	■	■	■	■

*Meridionalis

NEMATOIDES

Cisto Raça 3	■	
Cisto Raça 6	■	
Cisto Raça 9	■	
Cisto Raça 10	■	
Cisto Raça 14	■	
Cisto Raça 14 +	■	
Galha	■	

S: Suscetível **MS:** Moderadamente Suscetível
MT: Moderadamente Tolerante **T:** Tolerante

CARACTERÍSTICAS AGRONÔMICAS

GRUPO DE MATURAÇÃO:
7.2 (macro 3) 7.4 (MT)

EXIGÊNCIA EM FERTILIDADE:
ALTA

RAMIFICAÇÃO:
BAIXA

HÁBITO DE CRESCIMENTO:
INDETERMINADO

REGIÕES	OUT. 1	OUT. 2	OUT. 3	OUT. 4	NOV. 1	NOV. 2	NOV. 3	NOV. 4	DEZ. 1	DEZ. 2	DEZ. 3	DEZ. 4	JAN. 1	JAN. 2	JAN. 3	JAN. 4	CICLO MÉDIO (Dias)	POPULAÇÃO (Plantas/ha)
301		■	▒	▒	▒	▒	▒	▒	▒	■	■						109	300-350 mil
302					■	▒	▒	▒	▒	▒	▒	■					101	300-350 mil
303				■	▒	▒	▒	▒	▒	▒	▒	■					113	250-300 mil
302 e 303 (Sul-MG)					■	▒	▒	▒	▒	▒	▒	■					121	220-280 mil
304 - Sequeiro					■	▒	▒	▒	▒	▒	▒	■					108	300-350 mil
304 - Irrigado		■	▒	▒	▒	▒	▒	▒	▒	▒	▒	■					108	280-320 mil
401 (Centro-Oeste GO)			■	▒	▒	▒	▒	▒	▒	■	■						108	300-350 mil
401 (Sul MT)		■	▒	▒	▒	▒	▒	▒	▒	▒	■						102	350-400 mil
402C (Médio-Norte MT)		■	▒	▒	▒	▒	▒	▒	▒	▒	■						100	350-420 mil
402 O (Oeste MT)		■	▒	▒	▒	▒	▒	▒	▒	▒	■						100	350-420 mil
402 RO (até 400m Alt.)				■	▒	▒	▒	▒	▒	▒	■						100	280-350 mil
402 RO (+ 400m Alt.)		■	▒	▒	▒	▒	▒	▒	▒	▒	■						100	350-420 mil
403 (Vale do Araguaia MT)						■	▒	▒	▒	▒	■						102	350-420 mil
404 (Norte GO)					■	▒	▒	▒	▒	▒	▒	■					108	320-400 mil

Quando o plantio for realizado fora da época preferencial, deve-se aumentar em 10% a população indicada de plantas.
Ciclo na região de adaptação. Pode haver variação no ciclo devido às condições edafoclimáticas. Dias após emergência.

▒ Preferencial
■ Tolerada

VOLTAR << PRÓXIMO >>

Variedades de SEMENTES

ELEVADO POTENCIAL PRODUTIVO.
EXCELENTE ARQUITETURA DE PLANTAS PARA O MELHOR MANEJO DE DOENÇAS.

VIG sementes

NEO 740 IPRO

SOJA

neogen

CARACTERÍSTICAS AGRONÔMICAS

GRUPO DE MATURAÇÃO:
7.4

EXIGÊNCIA EM FERTILIDADE:
ALTA

RAMIFICAÇÃO:
BAIXA

HÁBITO DE CRESCIMENTO:
INDETERMINADO

DOENÇAS

	S	MS	MT	T
Cancro da haste*	■	■	■	■
Mancha olho de rã	■			
Pústula Bacteriana	■	■	■	■

*Meridionalis

NEMATÓIDES		
Cisto Raça 3	■	
Cisto Raça 6	■	
Cisto Raça 9	■	
Cisto Raça 10	■	
Cisto Raça 14 e 14+	■	
Galha	■	

S: Suscetível **MS:** Moderadamente Suscetível
MT: Moderadamente Tolerante **T:** Tolerante

REGIÕES	OUT. 1	OUT. 2	OUT. 3	OUT. 4	NOV. 1	NOV. 2	NOV. 3	NOV. 4	DEZ. 1	DEZ. 2	DEZ. 3	DEZ. 4	JAN. 1	JAN. 2	JAN. 3	JAN. 4	FEV. 1	FEV. 2	FEV. 3	FEV. 4	MAR. 1	MAR. 2	MAR. 3	MAR. 4	MAR. 1	CICLO MÉDIO (Dias)	POPULAÇÃO (Plantas/ha)
301			T	T	P	P	P	P	P	T	T	T														113	350-420 mil
302					T	P	P	P	P	P	P	P	T													105	350-420 mil
303					T	P	P	P	P	P	P	P	T													116	320-400 mil
302 e 303 (Sul-MG)					T	P	P	P	P	P	P	P	T													128	320-350 mil
304 - Sequeiro					T	P	P	P	P	P	P	P	T													109	350-450 mil
304 - Irrigado			T	T	P	P	P	P	P	P	P	P	T													109	320-400 mil
401 (Centro-Oeste GO)			T	T	P	P	P	P	P	T	T	T														111	350-420 mil
401 (Sul MT)			T	T	P	P	P	P	P	P	P	T														107	380-420 mil
402C (Médio-Norte MT)			T	T	P	P	P	P	P	P	P	T														104	380-420 mil
402 O (Oeste MT)			T	T	P	P	P	P	P	P	P	T														104	380-420 mil
402 RO (até 400mt Alt.)					T	P	P	P	P	P	P	T														106	280-350 mil
402 RO (+ 400mt Alt.)			T	T	P	P	P	P	P	P	P	T														106	380-420 mil
403 (Vale do Araguaia MT)					T	P	P	P	P	P	P	T														105	380-420 mil
404 (Norte GO)					T	P	P	P	P	P	P	P	T													111	320-400 mil
Transição 404 TO e 501 TO					T	P	P	P	P	P	P	P	T													103	450-500 mil
501 (Região de Campos Lindos/TO e Batavo/MA)						T	P	P	P	P	P	P	T													100	450-500 mil
403 (Vale do Araguaia MT)					T	P	P	P	P	P	P	P	T													102	400-450 mil
404 (Norte GO)																		T	P	P	P	P	P	T		100	400-450 mil

Quando o plantio for realizado fora da época preferencial, deve-se aumentar em 10% a população indicada de plantas.
Ciclo na região de adaptação. Pode haver variação no ciclo devido às condições edafoclimáticas. Dias após emergência.

■ Preferencial
■ Tolerada

VOLTAR << PRÓXIMO >>

Variedades de SEMENTES

ALTO POTENCIAL PRODUTIVO.
TOLERÂNCIA A CISTO.

VIG sementes

NEO 750 IPRO

SOJA

neogen

CARACTERÍSTICAS AGRONÔMICAS

GRUPO DE MATURAÇÃO:
7.5

EXIGÊNCIA EM FERTILIDADE:
ALTA

RAMIFICAÇÃO:
BAIXA

HÁBITO DE CRESCIMENTO:
INDETERMINADO

DOENÇAS

	S	MS	MT	T
Cancro da haste*	■	■	■	■
Mancha olho de rã	■			
Pústula Bacteriana	■	■	■	■

*Meridionalis

NEMATÓIDES	
Cisto Raça 3	■
Cisto Raça 6	■
Cisto Raça 9	■
Cisto Raça 10	■
Cisto Raça 14 e 14+	■
Galha	■

S: Suscetível **MS:** Moderadamente Suscetível
MT: Moderadamente Tolerante **T:** Tolerante

REGIÕES	OUT. 1	OUT. 2	OUT. 3	OUT. 4	NOV. 1	NOV. 2	NOV. 3	NOV. 4	DEZ. 1	DEZ. 2	DEZ. 3	DEZ. 4	JAN. 1	JAN. 2	JAN. 3	JAN. 4	FEV. 1	FEV. 2	FEV. 3	FEV. 4	MAR. 1	MAR. 2	MAR. 3	MAR. 4	1	CICLO MÉDIO (Dias)	POPULAÇÃO (Plantas/ha)
301		■	■	■	■	■	■	■	■	■	■															113	280-320 mil
302					■	■	■	■	■	■	■	■														105	280-320 mil
303				■	■	■	■	■	■	■	■	■														120	250-300 mil
302 e 303 (Sul-MG)				■	■	■	■	■	■	■	■	■														130	250-280 mil
304 (Sequeiro)					■	■	■	■	■	■	■	■														111	280-320 mil
304 (Irrigado)		■	■	■	■	■	■	■	■	■	■	■														111	280-300 mil
401 (Centro-Oeste GO)			■	■	■	■	■	■	■	■	■															113	280-320 mil
401 (Sul MT)		■	■	■	■	■	■	■	■	■	■															106	350-400 mil
402C (Médio-Norte MT)		■	■	■	■	■	■	■	■	■	■															98	350-400 mil
402 O (Oeste MT)		■	■	■	■	■	■	■	■	■	■															100	350-400 mil
402 RO (até 400m Alt.)				■	■	■	■	■	■	■	■	■														104	250-320 mil
402 RO (+ 400m Alt.)		■	■	■	■	■	■	■	■	■	■															104	350-400 mil
403 (Vale do Araguaia MT)					■	■	■	■	■	■	■	■														100	350-400 mil
404 (Norte GO)					■	■	■	■	■	■	■	■														112	280-350 mil
405 (Oeste BA irrigado)			■	■	■	■	■	■	■	■	■	■														107	320-400 mil
Transição 404 TO e 501 TO					■	■	■	■	■	■	■	■														100	380-420 mil
501 (Região de Campos Lindos/TO e Batavo/MA)					■	■	■	■	■	■	■	■														99	350-420 mil
501 (PA)					■	■	■	■	■	■	■	■														103	350-420 mil
502 (PA)														■	■	■	■	■	■	■	■	■	■	■		97	350-420 mil

Quando o plantio for realizado fora da época preferencial, deve-se aumentar em 10% a população indicada de plantas.
Ciclo na região de adaptação. Pode haver variação no ciclo devido às condições edafoclimáticas. Dias após emergência.

■ Preferencial
■ Tolerada

VOLTAR << PRÓXIMO >>

Variedades de SEMENTES

ALTÍSSIMO POTENCIAL PRODUTIVO.

VIG sementes

NEO 790IPRO

SOJA

neogen

CARACTERÍSTICAS AGRONÔMICAS

GRUPO DE MATURAÇÃO:
7.9

EXIGÊNCIA EM FERTILIDADE:
MÉDIA-ALTA

RAMIFICAÇÃO:
BAIXA

HÁBITO DE CRESCIMENTO:
INDETERMINADO

DOENÇAS

	S	MS	MT	T
Cancro da haste*	■	■	■	■
Mancha olho de rã	■	■		
Pústula Bacteriana	■	■	■	■

*Meridionalis

NEMATÓIDES		
Cisto Raça 3	■	
Cisto Raça 6	■	
Cisto Raça 9	■	
Cisto Raça 10	■	
Cisto Raça 14 e 14+	■	
Galha	■	

S: Suscetível **MS:** Moderadamente Suscetível
MT: Moderadamente Tolerante **T:** Tolerante

REGIÕES	SET. 1	SET. 2	SET. 3	SET. 4	OUT. 1	OUT. 2	OUT. 3	OUT. 4	NOV. 1	NOV. 2	NOV. 3	NOV. 4	DEZ. 1	DEZ. 2	DEZ. 3	DEZ. 4	CICLO MÉDIO (Dias)	POPULAÇÃO (Plantas/ha)
403 (Vale Araguaia MT)																	111	250-320 mil
402 C (Médio-Norte MT)																	107	250-320 mil
402 O (Oeste-Mt)																	107	250-320 mil
401																	110	250-300 mil
402 (RO até 400m alt.)																	107	200-280 mil
402 (RO acima 400m alt.)																	110	250-320 mil
404																	111	250-320 mil
304/303																	120	200-250 mil

Quando o plantio for realizado fora da época preferencial, deve-se aumentar em 10% a população indicada de plantas.
Ciclo na região de adaptação. Pode haver variação no ciclo devido às condições edafoclimáticas. Dias após emergência.

Preferencial
Tolerada

VOLTAR << PRÓXIMO >>

Variedades de SEMENTES

ELEVADO POTENCIAL PRODUTIVO COM TOLERÂNCIA A NEMATOIDES DE CISTO E ELEVADA SANIDADE

VIG sementes

TMG 2379IPRO

SOJA

TMG

DOENÇAS

	S	MS	MT	T
Cancro da haste*	■	■	■	■
Mancha olho de rã	■	■		
Pústula Bacteriana	■	■	■	■

*Meridionalis

NEMATOIDES	
Cisto Raça 1	■
Cisto Raça 3	■
Cisto Raça 4	■
Cisto Raça 5	■
Cisto Raça 6	■
Cisto Raça 9	■
Cisto Raça 10	■
Cisto Raça 14	■
Cisto Raça 14+	■
Galha	■

S: Suscetível **MS:** Moderadamente Suscetível
MT: Moderadamente Tolerante **T:** Tolerante

CARACTERÍSTICAS AGRONÔMICAS

GRUPO DE MATURAÇÃO:
7.9

EXIGÊNCIA EM FERTILIDADE:
ALTA

RAMIFICAÇÃO:
MÉDIA

HÁBITO DE CRESCIMENTO:
SEMI-DETERMINADO

REGIÕES	SET. 1	SET. 2	SET. 3	SET. 4	OUT. 1	OUT. 2	OUT. 3	OUT. 4	NOV. 1	NOV. 2	NOV. 3	NOV. 4	DEZ. 1	DEZ. 2	DEZ. 3	DEZ. 4	CICLO MÉDIO (Dias)	POPULAÇÃO (Plantas/ha)
BA					■	▒	▒	▒	▒	▒	▒	■					120-125	310-380 mil
GO (Sudoeste)					■	■	■	■	▒								127-132	265-290 mil
MA					■	▒	▒	▒	▒	▒	▒	■					108-113	330-400 mil
MS (Norte)			■	■	▒	▒	▒	▒	▒	■							125-130	220-310 mil
MT (Médio Norte)			■	▒	▒	▒	▒	▒	■								106-111	200-280 mil
MT (Sul)			■	■	▒	▒	▒	▒	■								116-121	260-350 mil
MT (Vale Araguaia MT)					■	▒	▒	▒	▒	▒	▒	■					108-113	330-400 mil
MT/RO (Parecis)			■	▒	▒	▒	▒	▒	■								110-114	310-350 mil
MT/RO (Vale Guaporé)				■	▒	▒	▒	▒	▒	■							108-112	260-310 mil
PI					■	▒	▒	▒	▒	▒	▒	■					108-113	330-400 mil
TO					■	▒	▒	▒	▒	▒	▒	■					108-113	330-400 mil

Quando o plantio for realizado fora da época preferencial, deve-se aumentar em 10% a população indicada de plantas.
Ciclo na região de adaptação. Pode haver variação no ciclo devido às condições edafoclimáticas. Dias após emergência.

▒ Preferencial
■ Tolerada

VOLTAR << PRÓXIMO >>

Variedades de SEMENTES

APTIDÃO PARA ABERTURA DE PLANTIO, ALTO ENGALHAMENTO, EXCELENTE SANIDADE FOLIAR, AMPLA TOLERÂNCIA A CISTO

VIG sementes

TMG 2381 IPRO

SOJA

TMG

CARACTERÍSTICAS AGRONÔMICAS

GRUPO DE MATURAÇÃO: 8.1

EXIGÊNCIA EM FERTILIDADE: MÉDIA-ALTA

RAMIFICAÇÃO: ALTA

HÁBITO DE CRESCIMENTO: INDETERMINADO

DOENÇAS

	S	MS	MT	T
Cancro da haste*	■	■	■	■
Mancha olho de rã	■	■		
Pústula Bacteriana	■	■	■	■

*Meridionalis

NEMATOIDES

	S	MS	MT	T
Cisto Raça 1	■	■	■	■
Cisto Raça 3	■	■	■	■
Cisto Raça 4	■	■	■	
Cisto Raça 5	■	■	■	
Cisto Raça 6	■	■	■	
Cisto Raça 9	■	■	■	
Cisto Raça 10	■	■	■	
Cisto Raça 14	■	■	■	
Cisto Raça 14+	■			
Galha	■			

S: Suscetível **MS:** Moderadamente Suscetível
MT: Moderadamente Tolerante **T:** Tolerante

REGIÕES	SET. 1	SET. 2	SET. 3	SET. 4	OUT. 1	OUT. 2	OUT. 3	OUT. 4	NOV. 1	NOV. 2	NOV. 3	NOV. 4	DEZ. 1	DEZ. 2	DEZ. 3	DEZ. 4	CICLO MÉDIO (Dias)	POPULAÇÃO (Plantas/ha)
BA					■	▒	▒	▒	▒	▒	▒	■					128-132	200-310 mil
GO					■	■	■	■	▒								130-135	180-280 mil
MA					■	▒	▒	▒	▒	▒	▒	■					110-114	220-330 mil
MS (Norte)			■	■	▒	▒	▒	▒	▒	■							128-133	180-240 mil
MT (Médio Norte)			■	▒	▒	▒	▒	▒	■								115-118	200-310 mil
MT (Sul)			■	■	▒	▒	▒	▒	■								124-126	200-260 mil
MT (Vale Araguaia MT)					■	▒	▒	▒	▒	▒	▒	■					113-117	200-280 mil
MT/RO (Parecis)			■	▒	▒	▒	▒	▒	■								116-120	200-330 mil
MT/RO (Vale Guaporé)				■	▒	▒	▒	▒	▒	■							114-118	200-280 mil
PI					■	▒	▒	▒	▒	▒	▒	■					110-114	220-330 mil
TO					■	▒	▒	▒	▒	▒	▒	■					110-114	220-330 mil

Quando o plantio for realizado fora da época preferencial, deve-se aumentar em 10% a população indicada de plantas.
Ciclo na região de adaptação. Pode haver variação no ciclo devido às condições edafoclimáticas. Dias após emergência.

▒ Preferencial
■ Tolerada

VOLTAR << PRÓXIMO >>

Variedades de SEMENTES

ALTO TETO PRODUTIVO, AMPLA ADAPTABILIDADE, BOA PLASTICIDADE E SANIDADE FOLIAR

VIG sementes

TMG 2383IPRO

SOJA

TMG

CARACTERÍSTICAS AGRONÔMICAS

GRUPO DE MATURAÇÃO: 8.3

EXIGÊNCIA EM FERTILIDADE: MÉDIA-ALTA

RAMIFICAÇÃO: MÉDIA

HÁBITO DE CRESCIMENTO: SEMI-DETERMINADO

DOENÇAS

	S	MS	MT	T
Cancro da haste*	■	■	■	■
Mancha olho de rã	■	■		
Pústula Bacteriana	■	■	■	■

*Meridionalis

NEMATOIDES

Cisto Raça 1	■
Cisto Raça 3	■
Cisto Raça 4	■
Cisto Raça 5	■
Cisto Raça 6	■
Cisto Raça 9	■
Cisto Raça 10	■
Cisto Raça 14	■
Cisto Raça 14+	■
Galha	■

S: Suscetível **MS:** Moderadamente Suscetível
MT: Moderadamente Tolerante **T:** Tolerante

REGIÕES	SET. 1	SET. 2	SET. 3	SET. 4	OUT. 1	OUT. 2	OUT. 3	OUT. 4	NOV. 1	NOV. 2	NOV. 3	NOV. 4	DEZ. 1	DEZ. 2	DEZ. 3	DEZ. 4	CICLO MÉDIO (Dias)	POPULAÇÃO (Plantas/ha)
BA					■	▒	▒	▒	▒	▒	▒	■					128-132	220-330 mil
GO (Sudoeste)					■	■	■	■	▒								130-135	220-330 mil
MA					■	▒	▒	▒	▒	▒	▒	■					110-114	240-370 mil
MS (Norte)			■	■	▒	▒	▒	▒	▒	■							128-133	220-310 mil
MT (Médio Norte)			■	▒	▒	▒	▒	▒	■								115-118	220-260 mil
MT (Sul)			■	■	▒	▒	▒	▒	■								124-126	260-330 mil
MT (Vale Araguaia MT)					■	▒	▒	▒	▒	▒	▒	■					113-117	240-330 mil
MT/RO (Parecis)			■	▒	▒	▒	▒	▒	■								116-120	240-330 mil
MT/RO (Vale Guaporé)				■	▒	▒	▒	▒	▒	■							114-118	240-330 mil
PI					■	▒	▒	▒	▒	▒	▒	■					110-114	240-380 mil
TO					■	▒	▒	▒	▒	▒	▒	■					110-114	240-380 mil

Quando o plantio for realizado fora da época preferencial, deve-se aumentar em 10% a população indicada de plantas.
Ciclo na região de adaptação. Pode haver variação no ciclo devido às condições edafoclimáticas. Dias após emergência.

▒ Preferencial
■ Tolerada

VOLTAR << PRÓXIMO >>

CATÁLOGO
CULTIVARES
2021•2022

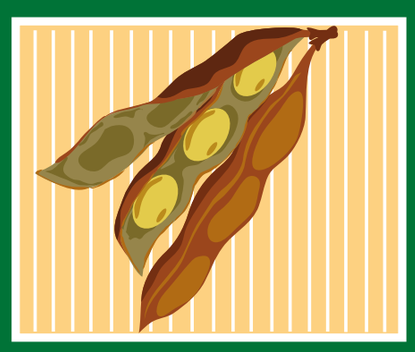

PLANTE REFÚGIO

COMO ADOTAR O REFÚGIO?

Plante

REFÚGIO

PARA CUIDAR DA BIOTECNOLOGIA QUE TE AJUDA A PRODUZIR MAIS E MELHOR.

E COMO FUNCIONAM AS ÁREAS DE REFÚGIO?

Para que o refúgio seja efetivo, deve-se plantar sementes Bt em 80% da área total de soja e 20% de sementes não Bt, respeitando uma distância máxima de 800 metros das áreas com soja Bt. Isso ajuda a retardar a multiplicação de insetos resistentes à tecnologia Bt, diminuindo sua vida útil e consequente benefício ao agricultor.

O QUE É O REFÚGIO?

É o plantio de sementes sem a tecnologia Bt em uma parte da área total do talhão plantado com a tecnologia Bt. Componente fundamental do Manejo Integrado de Pragas (MIP), o refúgio contribui para preservar os benefícios da tecnologia, pois ajuda a retardar a seleção de insetos resistentes à biotecnologia.

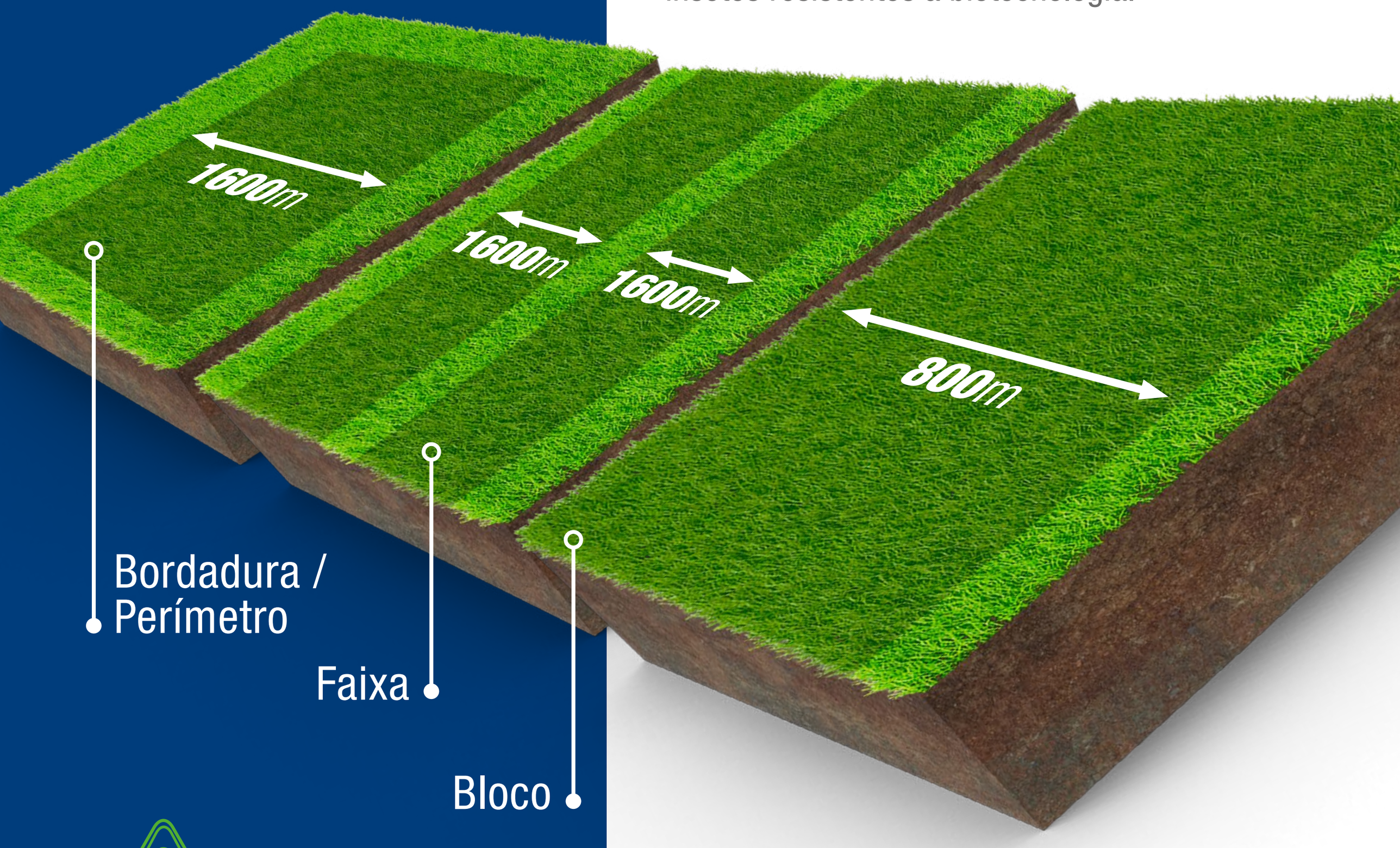

IMPORTANTE RESPEITAR
Tamanho mínimo da área / Distância máxima de 800 metros

Refúgio não Bt
Cultura Bt

O que difere a plataforma INTACTA 2 XTEND frente a tecnologia IPRO?

	INTACTA RR2 PRO®	PLATAFORMA INTACTA 2® XTEND
LAGARTAS		
CHRYSODEIXIS INCLUDENS	✓	✓
ANTICARSIA GEMMATALIS	✓	✓
CHLORIDEA VIRESCENS	✓	✓
CROCIDOSEMA APOREMA	✓	✓
HELICOVERPA ARMIGERA		✓
SPODOPTERA COSMIOIDES		✓
PROTEÍNA BT	CRY1AC	CRYC1AC/ CRY1A.105/ CRY2AB2
HERBICIDAS		
GLIFOSATO	✓	✓
DICAMBA		✓

* Posicionamento do DICAMBA no plante e aplique.

VIG® sementes

NOSSA MISSÃO É PRODUZIR AS **MELHORES SEMENTES** DO BRASIL.

VIG®
sementes

(62) 3335-2435

www.vigsementes.com.br

Rod. GO-010 • km 5 • Vianápolis • GO

NOSSA MISSÃO É PRODUZIR AS **MELHORES SEMENTES** DO BRASIL.

UMA EMPRESA DO GRUPO: ARAGUAIA® www.araguaia.com.br